KLEEMANN

Your 1st Choice in Lifts

KLEEMANN
Your 1st Choice in Lifts

KLEEMANN Aufzüge

Seit über vier Jahrzehnten verfolgt KLEEMANN ein klares Ziel: den vertikalen Transport intelligenter, sicherer und Bedienungsfreundlich zu gestalten. Von der mutigen Vision, die erste Aufzugsfabrik Griechenlands zu bauen, bis hin zu einer globalen Präsenz in über 100 Ländern – heute gestalten wir unsere Branche verantwortungsvoll, transparent und vielseitig.

Der Zweck von
KLEEMANN

Höher hinaus

Wir entwickeln Produkte, um Menschen und Möglichkeiten zu fördern. KLEEMANN-Aufzüge vereinen hohe Leistungsfähigkeit, Benutzerfreundlichkeit und einfache Installation, Sicherheit, Geschwindigkeit sowie nahtlose Konnektivität.Unsere Produktpalette, entwickelt vom erstklassigen KLEEMANN-Forschungsteam, erfüllt die spezifischen Anforderungen unseres weltweiten Vertriebsnetzes und bedient über 100 Märkte sowie deren lokale Gemeinschaften.

Wert auf jeder Ebene

Von Design und Fertigung über Installation, Modernisierung und Service.Von ästhetischen Details und Raumoptimierung bis hin zu einem einheitlichen Kundenerlebnis.Vom ersten Tag an.Wir schaffen Aufzugslösungen fürs Leben – und setzen neue Maßstäbe für das urbane Wohnen von heute.

Verpflichtung

Vertrauen ist unsere Währung – eine kontinuierliche Investition,die auf über 40 Jahren Erfahrung basiert, getragen von lokalen Expertenteamsund gestärkt durch die globale Vision unseres Unternehmens.

Griechenland

China

Wir heben eine Welt in Bewegung empor

In einer Welt, die sich schnell verändert und vertikal wächst,nehmen wir die Herausforderung mit Beständigkeit, Einfallsreichtum und dem Menschen im Mittelpunkt all unseres Handelns an.

Entdecken Sie unsere 40-jährige Reise

1983
Gründung, Kilkis, Griechenland

1985
Fertigstellung der Produktionsanlagen, Kilkis, Griechenland

1986
Beginn der Produktionstätigkeit, Kilkis, Griechenland

1999
Börsengang an der Athener Börse

Gründung von KLEFER, Kilkis, Griechenland

2001
Gründung von KLEEMANN Asansör, Türkei, und Fertigstellung der Elektronikfertigung in Kilkis, Griechenland

2002
Fertigstellung der Kabinenfabrik und der MRL-Produktionsanlage in Kilkis, Griechenland

2004
Fertigstellung des Logistikzentrums in Athen, Griechenland

2005
Gründung von KLEEMANN Liftovi, Serbien

2006
Gründung von KLEEMANN Lift Ro, Rumänien

2010
Fertigstellung des 61 Meter hohen Testturms in Kilkis

2011
Gründung von KLEEMANN China Gründung von KLEEMANN Lifts UK

2015
Gründung von KLEEMANN Australia

Gründung von KLEEMANN Aufzüge, Deutschland

2017
Gründung von KLEEMANN Ascenseurs, Frankreich

2019
Fertigstellung des 100 Meter hohen Testturms und der Produktionsanlagen in China

Übernahme von Focus Lifts Ltd und Lift Source Ltd, Großbritannien

2020
Gründung von ELEVATE SA, Griechenland

Übernahme von Elevator Services Group PTY Ltd, Australien

2021
Übernahme von: Day Accessibility & Mobility Solutions Inc., USA

Guideline Lift Services Ltd, Großbritannien; Hoistway Ltd, Großbritannien

2022
Gründung von KLEEMANN Belgien

2023
Gründung von KLEEMANN Griechenland

Wir bauen Aufzüge fürs Leben

Aufzugs Lösungen fürs Leben

Leben ist unweigerlich mit Bewegung verbunden. Bei KLEEMANN gestalten wir für das Leben. Für Gebäude aller Art, in jedem Klima und für jeden Zweck – von Wohnhäusern bis zu Wahrzeichen, von Krankenhäusern bis zu Schiffen. Für einzigartige architektonische Visionen und Städte, die ihre nachhaltige Zukunft gestalten, bis hin zu außergewöhnlichen Destinationen, die ihre Identität bewahren.

Mehr als nur vertikaler Transport – KLEEMANN-Aufzüge sind bewegte Räume, die das Physische und Digitale verbinden, um sich dem sich wandelnden Rhythmus des Lebens anzupassen und den Anforderungen einer sich verändernden Zeit gerecht zu werden. In dieser schnelllebigen Welt, in der jeder Zentimeter zählt, sorgen unsere integrierte Produktpalette und unser rund um die Uhr verlässlicher Service für qualitatives urbanes Leben – heute und für kommende Generationen.

Unsere Lösungen

Komplette Traktions- und Hydraulik-Aufzugslösungen	Personen- & Lastenaufzüge
	Homelifte
	Barrierefreie Lösungen
	Parksysteme
	Marineaufzüge
Rolltreppen & Fahrsteige	
Modernisierungslösungen	
Individuelle Lösungen	

Anwendungen

Wohnhaus	Hotels
Lösungen für Zuhause	Krankenhäuser
Gewerblich & Öffentlich	Schifffahrt
Industriell	Rechenzentren

Gemeinsam immer höher hinaus

Bei KLEEMANN stehen Menschen und Gemeinschaften weltweit im Mittelpunkt unseres Handelns. Wir entwickeln Technik für Menschen – für die Städte, die wir mitgestalten, die Gebäude, in denen wir leben, und die Ziele, die wir verfolgen. Diese Denkweise prägt unsere Beziehungen zu Kunden, Partnern, den Gemeinschaften, denen wir dienen, sowie zu den Fachkräften, die wir in unser Team einladen.

Die Menschen bei KLEEMANN sind Macher – engagiert, verlässlich in ihrem Handeln und vereint durch unsere gemeinsame Vision und globale Unternehmenskultur.

Vision

Wir sind weltweit führend in der Herstellung von Aufzügen. Stetiges Wachstum und Erfolg erzielen wir durch Investitionen in Innovation, Infrastruktur und unsere Mitarbeitenden.

Mission

Als globales Unternehmen innovieren wir, investieren in unsere Mitarbeitenden und wachsen, mit dem Ziel, außergewöhnliche Kundenerlebnisse durch eine persönliche Herangehensweise zu schaffen.

Werte

Sicherheit

Wir ergreifen alle erforderlichen Maßnahmen, um die Gesundheit und Sicherheit unserer Mitarbeitenden, Kunden und Anwender:innen beim Einsatz unserer Produkte sowie auf unseren Betriebsstätten zu gewährleisten.

Vertrauen

Wir tun, was wir sagen, und sagen, was wir tun. Wir schenken unseren Mitarbeitenden und ihren Fähigkeiten das Vertrauen. Bei KLEEMANN stehen wir geschlossen zusammen. Wir handeln im Einklang miteinander und im Einklang mit unserer Vision.

Leidenschaft für Menschen

Das Wohlbefinden unserer Kolleginnen und Kundinnen hat für uns oberste Priorität. Wir investieren in die Stärke der Bindung zwischen dem Unternehmen und seinen Mitarbeitenden. Wir sind leidenschaftlich bei dem, was wir tun, und setzen uns dafür ein, Möglichkeiten zur persönlichen und beruflichen Weiterentwicklung für alle zu schaffen.

Durchbruchkultur

Innovation, Wachstum, Entwicklung und Verbesserung sind für unser Geschäftsmodell von zentraler Bedeutung. Wir setzen uns hohe Ziele, verpflichten uns zu ihrer Umsetzung, gehen Risiken ein und verwandeln jede Gelegenheit entschlossen in eine Lernerfahrung. Wir haben keine Angst davor, Fehler zu machen.

Der Welt dienen

Wir sichern höchste Qualität durch unsere Produktionsstätten in Griechenland und China, während unser Netzwerk aus lokalen Gesellschaften, Partnern und Vertretungen uns eng mit allen Märkten verbindet. Um die Welt bestmöglich zu bedienen, investieren wir kontinuierlich mit Ziel und Weitblick – und erweitern dabei unsere Horizonte.

Globale Reichweite

Mit Exporten in über 100 Länder gilt KLEEMANN als vertrauenswürdiger Name unter den etabliertesten Aufzugsherstellern weltweit.

Optimierte Infrastruktur

Um die Zukunft der Aufzugstechnologie voranzutreiben und die vollständige Einhaltung höchster internationaler Standards zu gewährleisten, betreiben wir ein Innovationszentrum in Thessaloniki, Griechenland, sowie zwei hochmoderne Testtürme: einen in Kilkis, Griechenland, und den 100 Meter hohen KLEEMANN Tower in Kunshan, China.

- PRODUKTIONSSTANDORTE
- LOKALE HANDELSPRÄSENZ
- INTERNATIONALER VERTRIEB

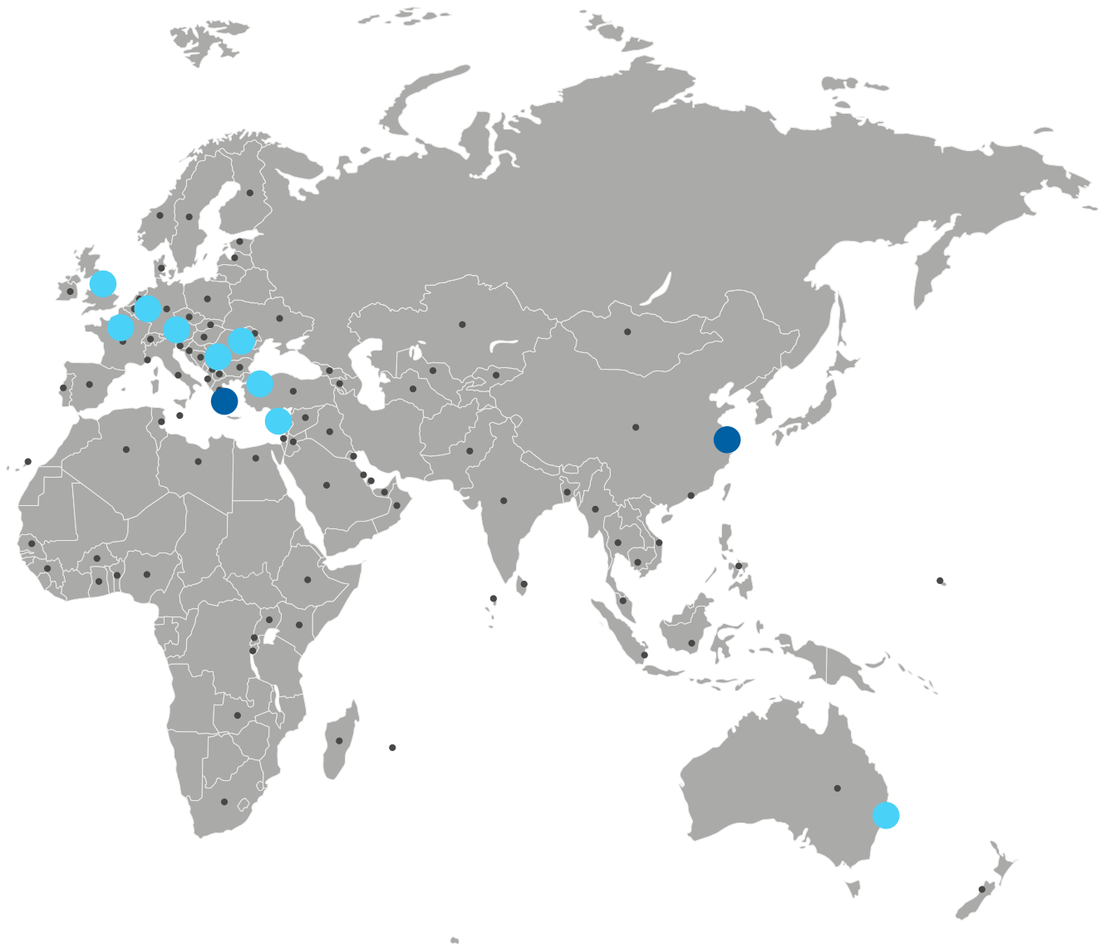

Entdecken Sie unsere Unternehmensgruppe

Hervorragendes Kundenerlebnis

Um Sie besser zu bedienen, lassen echte Bedürfnisse unseren Weg leiten. Um Ihre zu erfüllen, hören wir zu und reagieren, indem wir Möglichkeiten und Arbeitsabläufe anbieten. Genau aus diesem Grund wird KLEEMANN weltweit von tausenden treuen Kunden geschätzt und gewählt. Wir machen Aufzüge einfach zu wählen, vertrauenswürdig und leicht in der Anwendung.

Wie wir Mehrwert schaffen

- Ihr treuer und zuverlässiger Partner.
- Erweiterung unseres Produktangebots mit innovativen und maßgeschneiderten Lösungen, um jede Anforderung zu erfüllen.
- Kontinuierlicher Ausbau unserer globalen Expertise.
- Optimierung von Engineering, Design und Werkzeugen, um die Arbeit unserer Kunden einfacher, effektiver und reibungslos zu gestalten.
- Bereitstellung eines verlässlichen, durchgängigen Kundenerlebnisses, auf das Sie zählen können.
- Wir messen die Kundenzufriedenheit anhand des Net Promoter Score (NPS), um uns kontinuierlich zu verbessern und einen echten Mehrwert für unsere Kunden zu schaffen.

Wir sind hier

Unser persönlicher Ansatz zeichnet die engagierten Teams von KLEEMANN in jeder Phase aus – von der Planung bis zur Installation und darüber hinaus.

- Angetrieben von Leidenschaft für das, was wir tun.
- Wir bleiben jedem Projekt eng verbunden.
- Wir bieten echte Einblicke, basierend auf mehr als 40 Jahren Zusammenarbeit mit Installateur:innen, Architekt:innen, Ingenieur:innen und Bauinstitutionen.
- Wir vereinen lokales Know-how mit globaler technischer Expertise.
- Bereitstellung von Pre- und After-Sales-Service rund um die Uhr.
- Lieferung von Ersatzteilen und termingerechte Ergebnisse – jedes Mal.

Kontaktieren Sie uns
unterheadoffice@kleemannlifts.com

Wir gewährleisten dauerhafte Sicherheit

Exzellenz und Sicherheit

Zertifiziert und weltweit vertrauenswürdig, wird KLEEMANN von einem starken Engagement für Exzellenz angetrieben. Wir arbeiten in voller Übereinstimmung mit internationalen Qualitäts- und Sicherheitsstandards und bieten Lösungen für den vertikalen Transport, die Zuverlässigkeit, Benutzerfreundlichkeit und langfristige Kundenzufriedenheit in den Mittelpunkt stellen.

Integrierte Garantie

Wir implementieren ein umfassendes Qualitätsmanagementsystem mit über 80 internen Verfahren, die in unsere Abläufe integriert sind, um gleichbleibende Exzellenz in jedem Produkt und jeder Dienstleistung sicherzustellen.

Sicherheit geprüft

- Unsere firmeneigenen Testtürme in Griechenland und China ermöglichen Sicherheitsprüfungen unter realen Bedingungen.
- IoT- und Fernüberwachungssysteme verbessern die Fehlerprävention.
- Durch kontinuierliche Forschung & Entwicklung sowie globales Training über die KLEEMANN Academy fördern wir eine starke Sicherheitskultur.

Wert, der Bestand hat

Mit Energieeffizienz, Langlebigkeit und intelligenten Services im Kern sind KLEEMANN-Systeme darauf ausgelegt, Ihre Gesamtkosten (Total Cost of Ownership, TCO) langfristig zu senken und dabei Folgendes zu sichern:

- Geringere Wartungskosten
- Längere Lebensdauer der Komponenten

KLEEMANN-Aufzüge sind für die lange Lebensdauer gebaut. Entdecken Sie, wie wir Ihrem Projekt nachhaltigen Mehrwert verleihen können.

Maßgeschneiderte Engineering Lösungen

Jedes Projekt ist einzigartig – genauso wie unsere Lösungen. KLEEMANN passt sich an. Mit flexiblem Engineering, präziser Umsetzung und schneller Reaktionsfähigkeit verwandelt unser Expertenteam komplexe Anforderungen in optimale Lösungen für den vertikalen Transport.

Mit Leichtigkeit anpassen

Neben unserem umfassenden Produktportfolio standardisierter Aufzüge liefern wir maßgeschneiderte Lösungen, die auf einzigartige architektonische Visionen und Anforderungen zugeschnitten sind – von eleganten Panoramaliften für Luxushotels bis hin zu vandalismusresistenten Mobilitätssystemen in öffentlichen Bereichen, Krankenhäusern oder auf Schiffen.

Egal welche Herausforderung – bei KLEEMANN stellen wir stets sicher, dass jeder Aufzug perfekt passt.

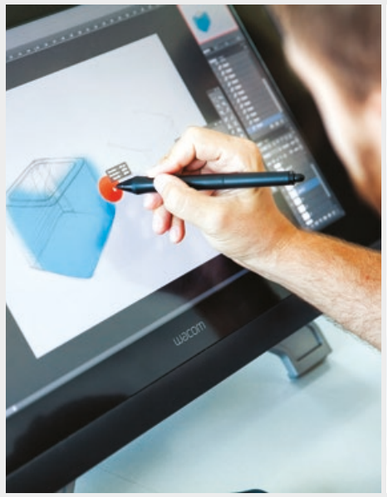

Unübertroffene Produktpalette

Entwickelt für tägliche Sicherheit. Getestet unter realen Bedingungen. Für Langlebigkeit gebaut. Die Aufzugslösungen von KLEEMANN zeichnen sich aus und decken alles ab: Wohngebäude, Gewerbeflächen, Mega-Infrastruktur, renovierte Objekte – wir agieren als weltweiter Partner und liefern auf jeder Ebene Mehrwert mit einer Produktpalette, die ebenso umfangreich wie zuverlässig ist.

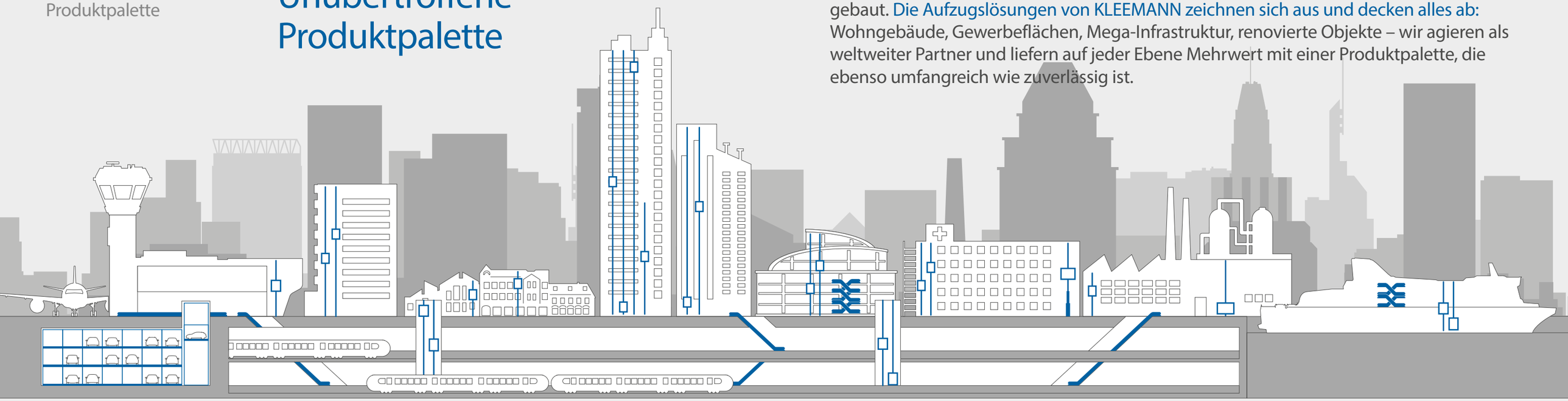

Wir bieten

Personenaufzüge	Standard- oder Sonderlösungen, hydraulisch oder seilgebunden, mit Maschinenraum (MR) oder maschinenraumlos (MRL), bis zu 7 m/s
Lastenaufzüge	Schwerlastlösungen für Lasten bis zu 30 Tonnen
Lösungen für Zuhause	Perfekt geeignet für den Wohnbereich
Modernisierungslösungen	Von Teil- bis Vollmodernisierung, zur Verbesserung von Leistung und Ästhetik
Rolltreppen & Fahrsteige	Effiziente Personenbeförderungslösungen für stark frequentierte Bereiche
Vandalismus resistente Aufzüge	Entwickelt, um intensiver Nutzung in stark frequentierten öffentlichen Bereichen standzuhalten
Feuerwehraufzüge	Entwickelt für den Einsatz von Feuerwehrkräften, um Menschen im Brandfall sicher zu evakuieren
Erdbebenresistente Aufzüge	Ausgestattet mit der Technologie, um ein Erdbeben bereits vor dessen Eintreten zu erkennen und Passagiere sicher auf die nächste Etage zu bringen
Barrierefreie Lösungen	Systeme, die Autonomie, Komfort und Zugang für Menschen mit besonderen Bedürfnissen bieten
Parklösungen	Zugangslösungen für den vertikalen Transport, zugeschnitten auf spezielle Anforderungen und Räume
Maritime Lösungen	Spezialisierte Aufzugssysteme für den maritimen Einsatz
Individuelle Lösungen	Maßgeschneiderte Lösungen, die auf einzigartige architektonische Visionen und Anforderungen zugeschnitten sind

Wählen Sie Ihre City
@KLEEMANN Portal

Entdecken Sie den City

City 100, City 300 & City 400 sind perfekt für Wohn- und Geschäftsgebäude, entsprechen den Prinzipien des ökologischen Designs und werden durch intelligente Technologien ergänzt – die smarte Wahl für modernes Wohnen.

- Platz sparen
- Energiekosten senken
- Schnell installieren
- Kombinieren nach Bedarf

Zeit sparen. Platz sparen. Kosten sparen. Ein echter Game-Changer!

Innovation

Pionierideen, wertvolle Einblicke und echtes Interesse setzen Maßnahmen um, um reale Herausforderungen zu lösen. Innovation durchzieht KLEEMANN mit dem klaren Ziel, auf tatsächliche Bedürfnisse zu reagieren. Wir innovieren mit einem tiefen Sinn für Zweckmäßigkeit und investieren kontinuierlich in neue Technologien, Infrastruktur und menschliches Potenzial.

Patente & Originaldesign

Wir sind stolz darauf, ein starkes Portfolio an geistigem Eigentum zu pflegen, das die Durchbruchkultur von KLEEMANN widerspiegelt. Jedes Patent erzählt eine Geschichte zukunftsorientierten Denkens – wie wir bestrebt sind, die Aufzuginstallation und -wartung zu erleichtern. Jedes exklusive Design zeugt von unserer Liebe zum Detail und der Passagiererfahrung – Innovation, die man sehen und der man vertrauen kann.

Forschung & Entwicklung (F&E)

Menschliche Expertise treibt die Fähigkeiten unserer Forschungs- und Entwicklungsabteilung (F&E), einem zentralen Wert von KLEEMANN. Durch strategische Zusammenarbeit arbeiten wir mit Universitäten und wissenschaftlichen Institutionen zusammen und leiten nationale sowie europäische Forschungsprogramme. Um sicherzustellen, dass unsere Arbeit relevant und industrienah bleibt, fördern wir den interdisziplinären Ideenaustausch und verwandeln die vielversprechendsten Innovationskonzepte in fortschrittliche Aufzugslösungen.

Die Zukunft schon heute gestalten

Innovation ist unsere Denkweise und prägt die Entwicklung zuverlässiger und zukunftsfähiger Lösungen. Von unseren Testtürmen, in denen alle intelligenten Funktionen gründlich geprüft werden, bis hin zur Integration von IoT und Robotik in die Produktionsautomatisierung – wir verwandeln Branchentrends in praxisnahe Fortschritte und herausragende Fertigungsqualität.

Zugriff auf alle digitalen Tools
@KLEEMANN Hub

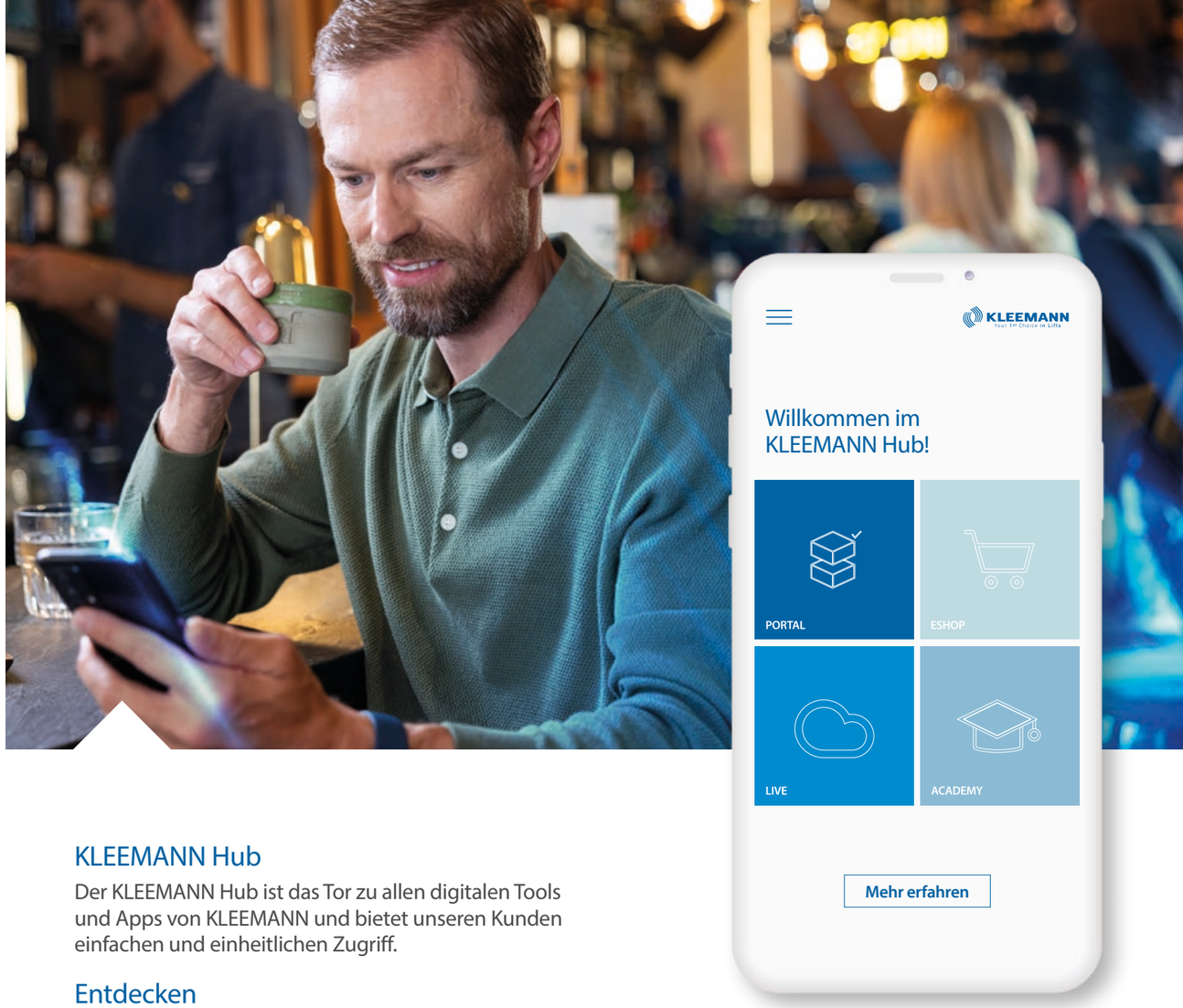

KLEEMANN Hub

Der KLEEMANN Hub ist das Tor zu allen digitalen Tools und Apps von KLEEMANN und bietet unseren Kunden einfachen und einheitlichen Zugriff.

Entdecken

KLEEMANN PORTAL
Der unkomplizierte Weg, ein Angebot zu erhalten und eine Online-Bestellung in kürzester Zeit aufzugeben

DESIGN YOUR LIFT
Das innovative Tool für KLEEMANN-Kabinen, mit dem Sie Ihre Designs durch 3D-Modellierung zum Leben erwecken

KLEEMANN ACADEMY
Eine Online-Lernplattform für Aufzugstechniker:innen, die ihnen die benötigte Ausbildung zu KLEEMANN-Aufzügen auch aus der Ferne bietet

KLEEMANN E-SHOP
Das schnelle und mühelose Online-Bestellsystem für Ersatzteile

KLEEMANN LIBRARY
Eine zentrale Informationsquelle für KLEEMANN-Technikunterlagen – Handbücher und Zertifikate

KLEEMANN LIVE
Echtzeiteinblicke. Präventive Maßnahmen. Vollständige Sicherheit

KLEEMANN LIFT TESTER
Die mobile Anwendung zur Bewertung quantitativer Messwerte der Fahrqualität jedes Aufzugs (Beschleunigung, Geschwindigkeit, Geräuschpegel) – sowohl für Aufzugsnutzer als auch für Fachkräfte der Branche.

Design auf Weltklasse Niveau

Design ist für Menschen. Jedes Projekt, das wir umsetzen, dreht sich darum, wie Menschen Aufzüge von KLEEMANN erleben und sich darin fühlen. Design „denken“ ist unser Ansatz, um Lösungen von ästhetischer Exzellenz zu bieten, alle technischen Voraussetzungen abzudecken und die Vorschriften einzuhalten. Wir gestalten für Komfort und Sicherheit. Wir gestalten, um Benutzerfreundlichkeit und Leichtigkeit zu erhöhen.

Purity-Kabine mit HALO-Bedienfeld (COP). Verfügbar im KLEEMANN-Portal und,“Design Your Lift“

Design Your Lift Bringen Sie Ihr Aufzugsdesign in nur 3 einfachen Schritten zum Leben

Design Dienstleistungen

- Hochwertige virtuelle Vorschläge
- Digitale Animationen Ihres Projekts
- Direkte Zusammenarbeit am architektonischen Design
- Fachkundige Beratung bei der Materialauswahl
- Vor-Ort-Besuche und Feedback-Sitzungen

Maßgeschneiderte Design-Expertise

KLEEMANN genießt weltweit Vertrauen für Aufzugslösungen, die genau auf Ihre Bedürfnisse zugeschnitten sind. Unsere Designs passen sich nahtlos an unterschiedliche architektonische Anforderungen an. Um in jedes Projekt perfekt zu passen, vereint KLEEMANN Design Ästhetik und Funktion und verwandelt Einschränkungen in menschenzentrierte Aufzugslösungen.

Von der Vision zur Realität

Verwirklichen Sie Ihre Vision. Einfacher, klarer, schneller. Die lebensechten 3D-Renderings von KLEEMANN bieten eine unglaublich präzise Vorschau Ihres Projekts.

3D Design

Abgeschlossenes Projekt

KLEEMANN 3D Design

- Sehen Sie, wie Ihr Aufzug in seiner Umgebung aussehen wird – noch bevor er gebaut ist
- Entdecken Sie alles, von Materialien und Oberflächen bis hin zu Beleuchtung und Bedienfeldern
- Treffen Sie Designentscheidungen mit Vertrauen
- Vermeiden Sie kostspielige Änderungen während der Installation

Arbeiten mit

- Präzise, hochauflösende 3D-Visualisierungen
- Echtzeit-Anpassungen über „Gestalten Sie Ihren Aufzug“ (DYL)
- Exakte Übereinstimmung zwischen Konzept und Endprodukt
- Designentscheidungen mit voller Sicherheit treffen

Wir überwachen kontinuierlich und gestalten nachhaltige Praktiken, die zu einer verantwortungsbewussteren, widerstandsfähigeren und zukunftsfähigen Organisation beitragen.

Unser Engagement für Nachhaltigkeit

Im Rahmen unseres Engagements für nachhaltige Entwicklung und verantwortungsbewusstes unternehmerisches Handeln beteiligt sich KLEEMANN aktiv an führenden globalen und nationalen Initiativen, die ethische, inklusive und zukunftsorientierte Praktiken fördern.

Im Jahr 2016 begannen wir mit der Veröffentlichung unserer jährlichen ESG-Berichte, um unser Engagement für Transparenz, Verantwortlichkeit und langfristige Wirkung zu bekräftigen – in Übereinstimmung mit internationalen Standards wie der Global Reporting Initiative (GRI).

Seit 2005 sind wir stolze Mitglieder von CSR Hellas – einer Partnerschaft, die unser langjähriges Engagement für ethisches Geschäftsgebaren und verantwortungsvolles Wachstum widerspiegelt. Diese Zusammenarbeit spielt eine zentrale Rolle bei der Gestaltung unseres Nachhaltigkeitsansatzes und der Ausrichtung unserer Maßnahmen an den nationalen CSR-Prioritäten.

Im Jahr 2024 haben wir unser Engagement weiter gestärkt, indem wir dem Global Compact der Vereinten Nationen über seinen offiziellen lokalen Vertreter in Griechenland beigetreten sind. Im Rahmen dieser globalen Initiative richten wir unsere Geschäftstätigkeiten an den Zehn Prinzipien des UN Global Compact aus und unterstützen aktiv die Sustainable Development Goals (SDGs).

Umwelt

Umweltschutz ist eine zentrale Säule unserer Corporate Social Responsibility.In Anbetracht der Dringlichkeit des Klimawandels integrieren wir aktiv nachhaltige Praktiken in unsere Abläufe und Geschäftstätigkeiten, um unseren ökologischen Fußabdruck zu reduzieren und das Umweltbewusstsein unserer Mitarbeitenden sowie der breiteren Gemeinschaft zu fördern.

Unser Engagement wird durch zertifizierte Umwelt- und Energiemanagementsysteme unterstützt, darunter ISO 14001, ISO 14064 und ISO 14006, die unsere Bemühungen leiten, verantwortungsbewusst und effizient zu handeln. Dieses Engagement wird durch unsere Umwelt- und Energiepolitik geleitet, die strategische Prioritäten definiert und messbare Maßnahmen für eine nachhaltigere Zukunft festlegt.

2005	2016	2024
Mitgliedschaftbei CSR Hellas	Erste Veröffentlichung der KLEEMANN jährlichen ESG-Berichte	KLEEMANN trat dem UN Global Compact bei

Menschen sind die Kraft hinterunserem Fortschritt

Menschen stärken – unser Bekenntnis zu Wachstumund Inklusion

Bei KLEEMANN sind wir überzeugt, dass unsere Mitarbeitenden die treibende Kraft hinter unserem Erfolg sind. Wir setzen uns dafür ein, ein sicheres, inklusives und dynamisches Arbeitsumfeld zu fördern – eines, das auf Respekt, Chancengleichheit und kontinuierlichem persönlichen sowie beruflichen Wachstum basiert. Wir sind stolz darauf, unsere Richtlinie zu Vielfalt, Gleichberechtigung und Inklusion umzusetzen, die unterschiedliche Perspektiven als Quelle von Stärke und Innovation wertschätzt.

Kontinuierliche Weiterbildung hat für uns strategische Priorität. Unser Ziel ist es, mindestens 95 % unserer Belegschaft jährlich in Schulungsprogramme einzubinden. Durch unsere Entwicklungsrichtlinie unterstützen wir die individuelle Wachstumsgeschichte jedes Mitarbeitenden. Mit maßgeschneiderten Entwicklungsplänen und offenem Zugang zu Lernmöglichkeiten befähigen wir unsere Teams, ihr volles Potenzial zu entfalten.

Darüber hinaus besteht seit 2011 unser Coaching-Programm für alle Mitarbeitenden, was unser fortwährendes Engagement für Führungskompetenz, Selbstreflexion und Karriereentwicklung auf allen Ebenen der Organisation unterstreicht.

Gesellschaft

Seit seiner Gründung im Jahr 1983 versteht KLEEMANN seine weitergehende Rolle in der Gesellschaft. Wir bauen langfristige Partnerschaften und Beziehungen des Vertrauens, der Solidarität und des gegenseitigen Respekts mit unseren Stakeholdern auf und unterstützen die lokalen Gemeinschaften, in denen wir tätig sind.

Wir folgen einer Richtlinie für Spenden- und Sponsoring-Management und engagieren uns für Programme der Corporate Social Responsibility, die langfristigen, positiven Wirkungen erzielen. Ein wichtiger Bestandteil dieser Richtlinie ist es, unsere Mitarbeitenden zu ermutigen, sich ehrenamtlich zu engagieren und einen sinnvollen Bezug zu ihren lokalen Gemeinschaften aufzubauen.

Gesundheit & Sicherheit

Bei KLEEMANN hat der Schutz der Gesundheit und Sicherheit unserer Mitarbeitenden, Partner und Subunternehmer in allen Tätigkeitsbereichen – sowohl vor Ort als auch außerhalb – einen zentralen Stellenwert und ist eine nicht verhandelbare Priorität.

Wir verstehen Gesundheit und Sicherheit als Verantwortung, die einen umfassenden, systematischen und proaktiven Ansatz erfordert. Seit 2012 arbeiten wir mit einem Managementsystem für Arbeits- und Gesundheitsschutz (OHSMS), das nach dem internationalen Standard ISO 45001 zertifiziert ist.

Über die Beseitigung von Gefahren am Arbeitsplatz hinaus besteht unser langfristiges Ziel darin, eine Präventionskultur in der gesamten Organisation zu etablieren, in der Sicherheit zur Verantwortung aller gehört und proaktive Vorsorge in den täglichen Arbeitsablauf integriert ist.

Globale Wahrzeichen, lokale Helden

KLEEMANN ermöglicht weltweite vertikale Mobilität mit bewährten und zuverlässigen Aufzugslösungen. Unsere Projekte erstrecken sich über Kontinente, Branchen und Bauarten. Von historischen Stätten bis hin zu Wohngebäuden garantieren unsere Projekte stets Qualität und Leistung.

Private Residenz
Maison Lift
Private Residenz,
China

Museum
2 Seil-MRL-Panoramaaufzüge,
Mary Rose Museum,
Großbritannien

Showroom
2 Atlas Gigas
Panoramakabinenaufzüge,
Ferrari & Maserati,
Ausstellungsgelände,
Australien

Konzertsaal
Atlas Basic & Atlas Gigas R
Aufzüge, Bristol Beacon,
Großbritannien

Entdecken Sie ausgewählte
KLEEMANN-Projekte

Stadion
8 Atlas Traktions-MRL-
Aufzüge, 1 FlexyLIFT,
American Express Brighton
Stadium, Großbritannien

Hotel
Atlas Basic Duplex, Atlas Basic für Personal,
Hotel am Delft, Deutschland

Produktionsstätte
Hydraulischer Lastenaufzug
(Tragfähigkeit 13.500 kg) &
FlexyLIFT, Sefar, Rumänien

Private Residenz
2 Atlas Gigas R Panoramic
& 3 Line 2000 Lifts,
Vila Mitrovic, Serbia

Globale Wahrzeichen, lokale Helden

Private Residenz
Hydraulikaufzug,
Private Residenz,
Griechenland

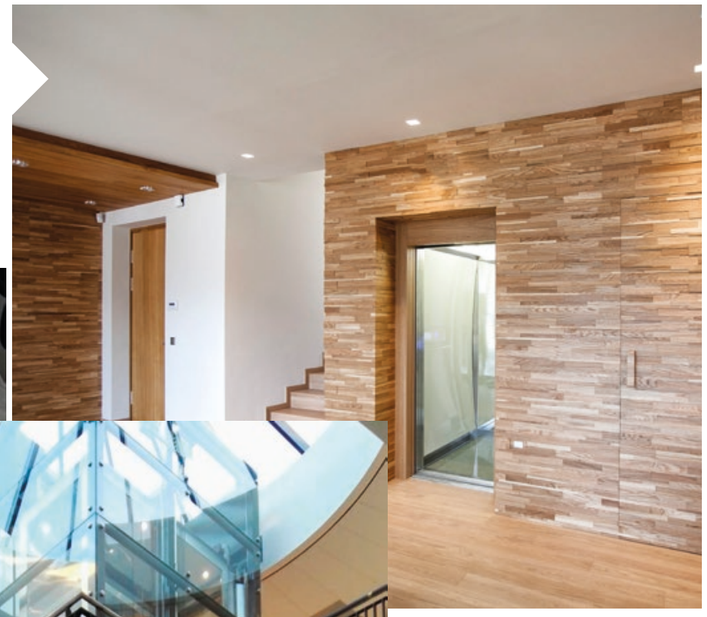

Wohngebäude
4 Line 1000 Aufzüge,
Shunshig Villa, Mongolei

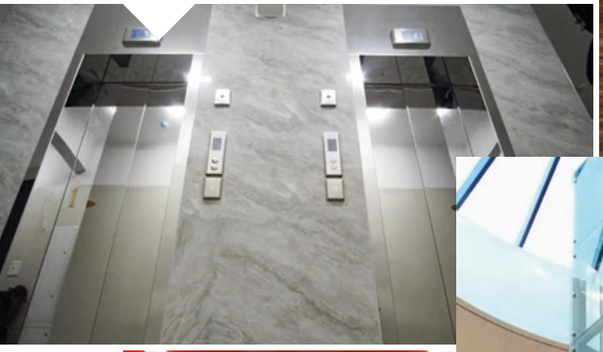

Wohn- und Bürogebäude
5 HRS- & Atlas Gigas-Aufzüge, King David Residences und Business Center, Georgien

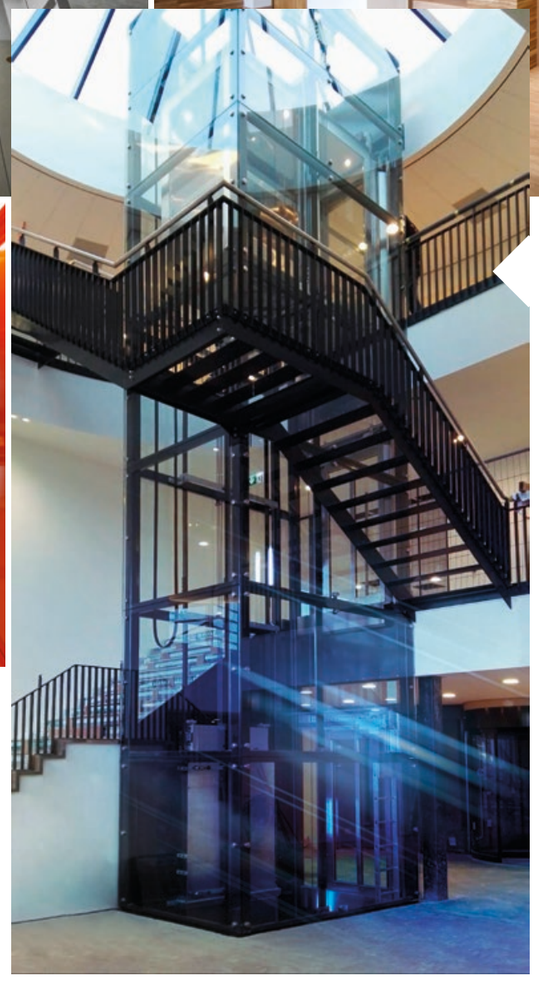

Shipyard
Atlas Premium
Aufzug, Den Breejen
Werft, Niederlande

Krankenhaus
2 Atlas Gigas R Aufzüge,
OzCare Center,
Australien

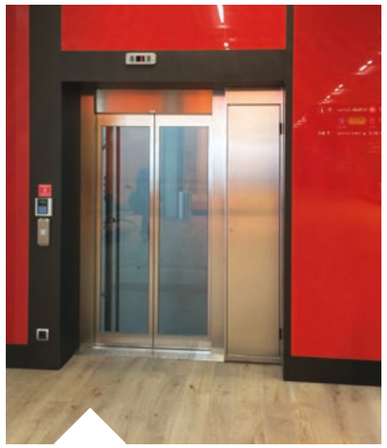

Internationaler Flughafen
Rolltreppen, 5 Atlas Basic,
Keflavik, Island

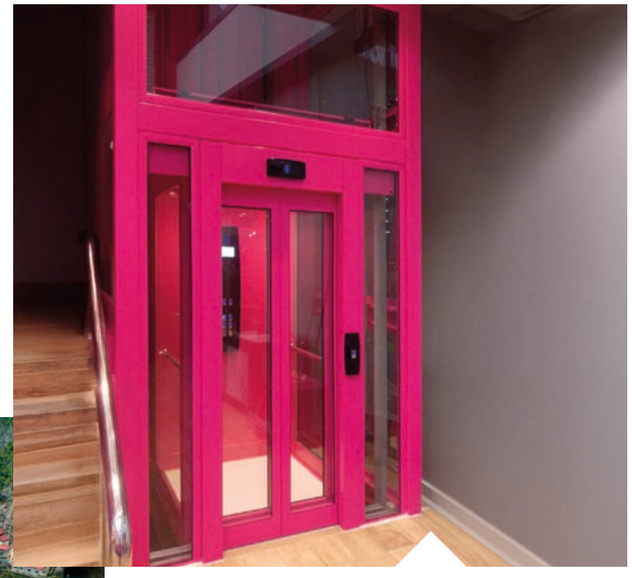

Staudamm
Traktions-Personenaufzug,
Mratinje Piva, Montenegro

Chillbox
Traktions-MRL-Aufzug,
Schachtstruktur,
Königreich
Saudi-Arabien

Globale Wahrzeichen, lokale Helden

Hypermakt
Atlas Super Gigas Aufzug
(Tragfähigkeit 4.530 kg),
Auchan Velizy, Frankreich

Shopping Mall
14 Traktions-MRL, 4 Atlas Gigas,
8 Traktions-MR, Hydraulikaufzüge
& 14 Rolltreppen,
Green Gold Shopping Mall,
Kroatien

Wohnkomplex
Puzzle-Parksysteme,
Privater Wohnkomplex,
Rumänien

Frachtschiff
1 Personalaufzug,
Maran Hermes

www.kleemannlifts.com

KLEEMANN ist weltweit in über 100 Ländern präsent und verfügt über lokale Niederlassungen in wichtigen Märkten. Durch die kontinuierliche Beobachtung globaler Markttrends setzt das Unternehmen seine Innovationskraft fort, wächst, entwickelt sich weiter und verbessert sich stetig, während es gleichzeitig seinen globalen Charakter bewahrt.

KLEEMANN
Your 1st Choice in Lifts

KLEEMANN HELLAS SA
Industriegebiet Kilkis
Postfach 25, Kilkis, 611 00
Griechenland
G.E.M.I. 1448643500

Obwohl alle Anstrengungen unternommen wurden, um die Richtigkeit der Informationen in dieser Broschüre sicherzustellen, übernimmt KLEEMANN keine Verantwortung für Auslassungen oder Druckfehler.

Copyright © KLEEMANN 2026

corporate-company_profile-de-20261001